

**FONDAZIONE**

Ente Morale Riconosciuto con D.M. 26/9/97
 Viale Piave, 2 • 20129 Milano
 Tel. 0277122400 r.a. • Fax 0277122410
 E-mail: osf@operasanfrancesco.it
 www.operasanfrancesco.it

Conto corrente postale n. 456202
 Conto corrente bancario n. 15473126
 Intesa San Paolo - Fil. 2104 - Milano
 IBAN IT29J0306909451000015473126

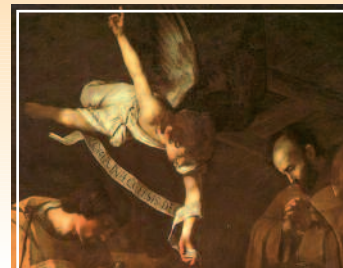

Natale 2008

MODULO DI ADESIONE

da inviare via fax al n° 0277122423 entro il 28 novembre 2008

Si la nostra Azienda desidera aderire all'iniziativa "Natale 2008. Gli auguri diventano solidarietà" e devolvere la somma prevista per i regali di Natale a sostegno di Opera San Francesco per i Poveri (OSF).

Nome e ragione sociale dell'Azienda _____

Via _____ n° _____

CAP _____ Località _____ Prov. _____

Tel. _____ Fax _____ Sito Web _____

Partita IVA Azienda _____ E-mail _____

Desideriamo ricevere la ricevuta per la defiscalizzazione **Si** **No**

Persona di riferimento nell'Azienda:

Cognome _____ Nome _____

Funzione all'interno dell'Azienda _____

Tel. _____ Fax _____ E-mail _____

In conformità alla legge 196/2003 sulla tutela dei dati personali, Opera San Francesco per i Poveri garantisce la massima riservatezza dei dati da lei forniti e la possibilità di richiederne gratuitamente la rettifica o la cancellazione. I dati in nostro possesso sono custoditi nel nostro archivio elettronico e verranno utilizzati solo per inviarle corrispondenza di Opera San Francesco per i Poveri.

Si desideriamo devolvere a Opera San Francesco per i Poveri la somma di _____ €		
Per comunicare la donazione chiediamo a Opera San Francesco per i Poveri di realizzare a nostro nome i biglietti di auguri come indicato qui sotto.		
	PREZZO	QUANTITÀ
<input type="checkbox"/> Biglietto augurale + busta	€ 1,50	_____
<input type="checkbox"/> Biglietto augurale personalizzato con nome e logo dell'azienda + busta	€ 3,00	_____
<input type="checkbox"/> Biglietto augurale personalizzato con nome e logo dell'azienda + busta + spedizione con francobollo a cura di OSF	€ 4,00	_____
TOTALE DA VERSARE		€ _____

N.B. Il Logo dell'azienda deve pervenire in formato JPG o tiff via e-mail all'indirizzo: marketing@operasanfrancesco.it - I nominativi e gli indirizzi a cui si desidera far pervenire i biglietti augurali a cura di OSF devono essere segnalati, in formato Excel o Access, via e-mail a: marketing@operasanfrancesco.it. **Logo dell'azienda e anagrafiche devono pervenire a OSF entro il 28 novembre 2008**

La Società, in qualità di titolare del trattamento dei dati forniti, dichiara di aver adempiuto agli obblighi previsti dalla legge 196/2003 per il trattamento e la comunicazione dei dati stessi ai fini della realizzazione dell'iniziativa in oggetto. Con la presente la Società nomina OSF incaricato del trattamento ai suddetti fini, fermo restando che in nessun caso i dati da questa ricevuti potranno essere trattenuti e/o utilizzati per scopi estranei all'iniziativa medesima.

MODALITÀ DI VERSAMENTO (indichi con una X la modalità prescelta)

Bonifico bancario su c/c n° 15473126 intestato a OSF presso Intesa San Paolo, Fil. 2104 - Milano IBAN IT29J0306909451000015473126 (La preghiamo di comunicare alla sua banca di effettuare l'operazione completa dei dati anagrafici della sua Azienda)

Versamento tramite bollettino postale allegato

Compili il modulo d'adesione in ogni sua parte e lo invii al più presto a OSF via fax al n° 0277122423. Per ulteriori informazioni e per la richiesta dei biglietti augurali telefoni al n° 0277122400

TIMBRO E FIRMA

Aderisca all'iniziativa "Natale 2008. Gli auguri diventano solidarietà"
 Una scelta generosa per un Natale migliore per tutti.